

SEZIONE INTERNO PALESTRA

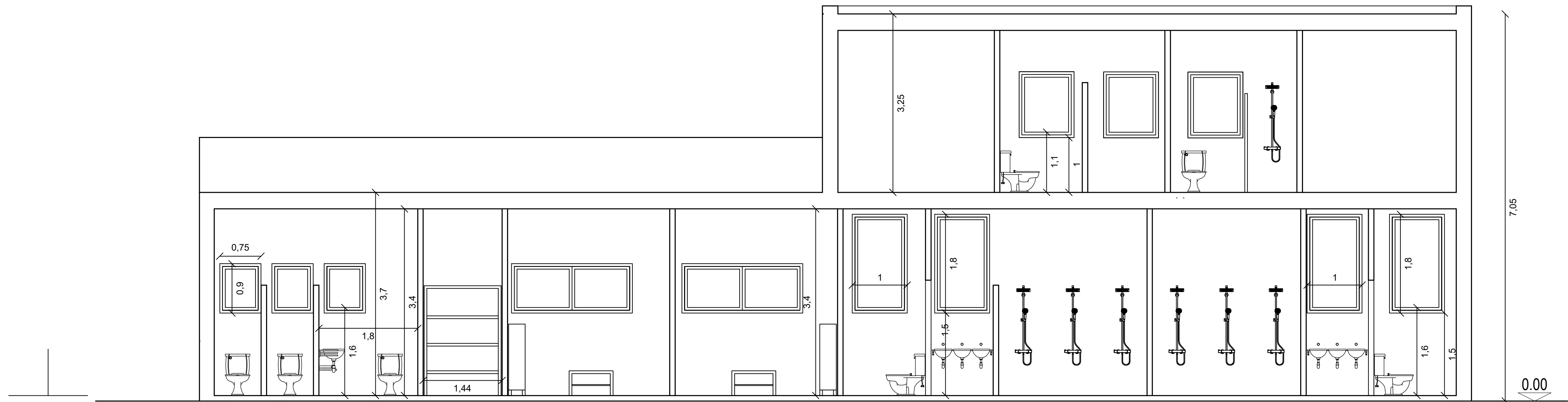

SEZIONE INTERNO PALESTRA



COMUNE DI TRECASTAGNI  
Città Metropolitana di Catania



INTERVENTO DI ADEGUAMENTO SISMICO MEDIANTE DEMOLIZIONE E RICOSTRUZIONE DELLA PALESTRA CON "FUNZIONE STRATEGICA" DI RICOVERO SITA NEL CAMPO SPORTIVO LA CARLINA

PROGETTO ESECUTIVO



ELABORATO:  
SEZIONI  
STATO DI PROGETTO

TAV. **AR.E 3.6**  
DATA: Novembre 2025  
Scala 1:50

Il R.U.P.  
Ing. Salvo Flavio La Mastra

Il Progettista  
Dott. Ing. Maria Cristina Ferlito  
  
Collaboratori:  
Dott. Arch. Veneranda Masano  
  

Fase: VERIFICA ai sensi del c.3 art. 42 D. Lgs. 36/2023		Rev. n. 1 del 20/01/2025
Conforme <input type="checkbox"/> Non conforme <input type="checkbox"/>	Conformità condizionata a: <input type="checkbox"/>	Rev. n. 2 del 03/03/2025
Fase: VALIDAZIONE ai sensi del c.4 art. 42 D. Lgs. 36/2023		Rev. n. 3 del 10/04/2025
Conforme <input type="checkbox"/> Non conforme <input type="checkbox"/>	Conformità condizionata a: <input type="checkbox"/>	Rev. n. 4 del 09/12/2025